POHON KINERJA DINAS KETAHANAN PANGAN DAN PERTANIAN

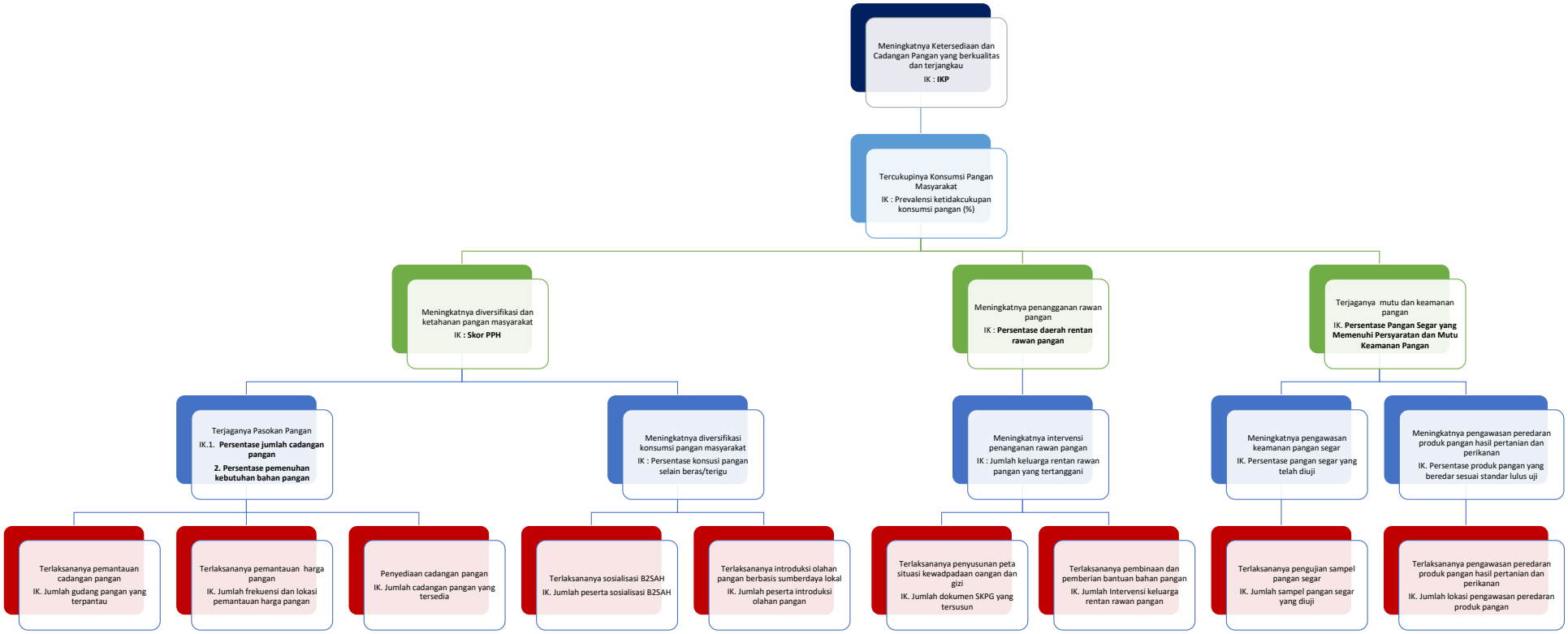

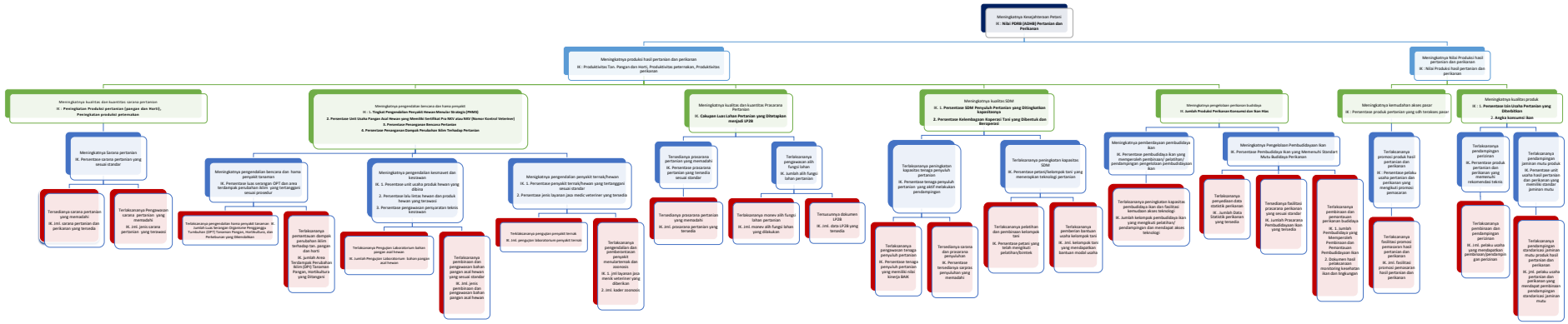
Meningkatnya Kesejahteraan Petani
IK : Nilai PDRB (ADHB) Pertanian dan Perikanan
Meningkatnya produksi hasil pertanian dan perikanan
IK : Produktivitas Tan. Pangan dan Hort), Produktivitas peternakan, Produktivitas perikanan
Meningkatnya Nilai Produksi hasil pertanian dan perikanan
IK : Nilai Produksi hasil pertanian dan perikanan
Meningkatnya kualitas dan kuantitas sarana pertanian
IK : Peningkatan Produksi pertanian (pangan dan Hort), Peningkatan produksi peternakan
Meningkatnya Sarana pertanian
IK. Persentase sarana pertanian yang sesuai standar
Tersedianya sarana pertanian yang memadahi
IK. Jml. sarana pertanian dan perikanan yang tersedia
Tertaksananya Pengawasan sarana pertanian yang memadahi
IK. Jml. jenis sarana pertanian yang terawasi
Meningkatnya pengendalian bencana dan hama penyakit
IK. 1. Tingkat Pengendalian Penyakit Hewan Menular Strategis (PMHS)
2. Persentase Unit Usaha Pangan Asal Hewan yang Memiliki Sertifikat Pra NKV atau NKV (Nomor Kontrol Veteriner)
3. Persentase Penanganan Bencana Pertanian
4. Persentase Penanganan Dampak Perubahan Iklim Terhadap Pertanian
Meningkatnya pengendalian bencana dan hama penyakit tanaman
IK. Persentase luas serangan OPT dan area terdampak perubahan iklim yang tertanggani sesuai prosedur
Tertaksananya pengendalian hama penyakit tanaman IK. Jumlah Luas Serangan Organisme Pengganggu Tumbuhan (OPT) Tanaman Pangan, Hortikultura, dan Perkebunan yang Dikendalikan
Tertaksananya pemantauan dampak perubahan iklim terhadap tan. pangan dan hort
IK. Jumlah Area Terdampak Perubahan Iklim (DPI) Tanaman Pangan, Hortikultura yang Ditangani
Meningkatnya pengendalian keamanan dan kesehatan
IK. 1. Persentase unit usaha produk hewan yang diikrar
2. Persentase lalu lintas hewan dan produk hewan yang terawasi
3. Persentase pengawasan penyaratan teknis kesehatan
Tertaksananya Pengujian Laboratorium bahan pangan asal hewan
IK. Jumlah Pengujian Laboratorium bahan pangan asal hewan
Tertaksananya pembinaan dan pengawasan bahan pangan asal hewan yang sesuai standar
IK. Jml. jenis pembinaan dan pengawasan bahan pangan asal hewan
Meningkatnya pengendalian penyakit ternak/hewan
IK. 1. Persentase penyakit ternak/hewan yang tertanggani sesuai standar
2. Persentase jenis layanan jasa medic veteriner yang tersedia
Tertaksananya pengujian penyakit ternak
IK. Jml. pengujian laboratorium penyakit ternak
Tertaksananya pengendalian dan pemberantasan penyakit menularternak dan zoonosis
IK. 1. jml layanan jasa medik veteriner yang diberikan
2. Jml. kader zoonosis
Meningkatnya kualitas dan kuantitas Prasarana Pertanian
IK. Cakupan Luas Lahan Pertanian yang Ditetapkan menjadi LP2B
Tersedianya prasarana pertanian yang memadahi
IK. Persentase prasarana pertanian yang tersedia sesuai standar
Tersedianya prasarana pertanian yang memadahi
IK. Jml. prasarana pertanian yang tersedia
Tertaksananya pengawasan alih fungsi lahan
IK. Jumlah alih fungsi lahan pertanian
Tertaksananya monev alih fungsi lahan pertanian
IK. Jml. monev alih fungsi lahan yang dilakukan
Tersusunnya dokumen LP2B
IK. Jml. dtra LP2B yang tersedia
Meningkatnya kualitas SDM
IK. 1. Persentase SDM Penyuluh Pertanian yang Ditingkatkan kapasitasnya
2. Persentase Kelembagaan Koperasi Tani yang Dibentuk dan Berogenasi
Tertaksananya peningkatan kapasitas tenaga penyuluh pertanian
IK. Persentase tenaga penyuluh pertanian yang aktif melakukan pendampingan
Tertaksananya pengawasan tenaga penyuluh pertanian
IK. Persentase tenaga penyuluh pertanian yang memiliki nilai kinerja BAIK
Tersedianya sarana dan prasarana penyuluhan
IK. Persentase tersedianya sarpras penyuluhan yang memadahi
Tertaksananya peningkatan kapasitas SDM
IK. Persentase petani/kelompok tani yang menerapkan teknologi pertanian
Tertaksananya pelatihan dan pembinaan kelompok tani
IK. Persentase petani yang telah mengikuti pelatihan/bimtek
Tertaksananya pembentukan koperasi tani
IK. Jml. kelompok tani yang mendapatkan bantuan modal usaha
Meningkatnya pengelolaan perikanan kualitasa
IK. Jumlah Produksi Perikanan Konsumsi dan Non Ikan
Meningkatnya pembenyapan pembudidaya ikan
IK. Persentase pembudidaya ikan yang mengamplah pembinaan/ pelatihan/ pendampingan pengelolaan pembudidayaan ikan
Tertaksananya peningkatan kapasitas pembudidaya ikan dan fasilitasi kemudaan akses teknologi
IK. Jumlah kelompok pembudidaya ikan yang mengikuti pelatihan/ pendampingan dan mendapat akses teknologi
Meningkatnya Pengelolaan Pembudidayaan Ikan
IK. Persentase Pembudidaya Ikan yang Memenuhi Standart Mutu Budidaya Perikanan
Tertaksananya pendidikan data statistik perikanan
IK. Jumlah Data Statistik perikanan yang tersedia
Tersedianya fasilitasi pracarana perikanan yang sesuai standar
IK. Jumlah Pracarana Pembudidayaan Ikan yang tersedia
Tertaksananya pembinaan dan pemantauan perikanan budidaya
IK. 1. Jumlah Pembudidaya yang Memperoleh Pembinaan dan Pemantauan Pembudidayaan Ikan
2. Dokumen hasil pelaksanaan monitoring kesehatan ikan dan lingkungan
Meningkatnya kemudahan akses pasar
IK : Persentase produk pertanian yang sdh terakses pasar
Tertaksananya promosi produk hasil pertanian dan perikanan
IK : Persentase pelaku usaha pertanian dan perikanan yang mengikuti promosi pemasaran
Tertaksananya fasilitasi promosi pemasaran hasil pertanian dan perikanan
IK. Jml. fasilitasi promosi pemasaran hasil pertanian dan perikanan
Meningkatnya kualitas produk
IK : 1. Persentase Usa Usaha Pertanian yang Ditertibkan
2. Angka konsumsi Ikan
Tertaksananya pendampingan pertanian
IK. Persentase produk pertanian dan perikanan yang memenuhi rekomendasi teknis
Tertaksananya pembinaan dan pendampingan pertanian
IK. Jml. pelaku usaha yang mendapatkan pembinaan/pendampingan pertanian
Tertaksananya pendampingan jaminan mutu produk hasil pertanian dan perikanan yang memiliki standar jaminan mutu
IK. Persentase unit usaha hasil pertanian dan perikanan yang memiliki standar jaminan mutu
Tertaksananya pendampingan standarisasi jaminan mutu produk hasil pertanian dan perikanan
IK. jml. pelaku usaha pertanian dan perikanan yang mendapat pembinaan pendampingan standarisasi jaminan mutu